

ASILO INFANTILE SUOR TARCISIA PONCHIA

Via Montemagno, 59 -10132 TORINO (TO) Tel **011 8193250**

E-mail: info@scuolasuortarcisia.it

Codice meccanografico: TO1A13400T

DL Sostegni bis. Contributi Anti Covid

TESTO DI LEGGE	ADEMPIMENTI LEGGE 106/2021, ART. 58, COMMA 5		
	ISTITUZIONE SCOLASTICA PARITARIA		
	Denominazione:	ASILO INFANTILE SUOR TARCISIA PONCHIA	
	Cod. meccanografico:	TO1A13400T	
	Indirizzo	Via Montemagno, 59	
	CAP	10132	
	Comune	TORINO	
	Natura giuridica dell'Ente	ENTE MORALE	
	<i>a) l'organizzazione interna, con particolare riferimento all'articolazione degli uffici e all'organigramma;</i>	ORGANIZZAZIONE INTERNA	
Classi		Tre	
Legale Rappresentante		Canepa Massimo	
Ente gestore		Consiglio Direttivo dell'Ente	
Coordinatrice didattica		Pia Ricetto	
Docenti		5	
Personale non docente		2	
Doposcuoliste		-	
Volontarie		15	
Economa		1	
<i>b) le informazioni relative ai titolari di incarichi di collaborazione o consulenza, compresi gli estremi dell'atto di conferimento dell'incarico, il curriculum vitae e il compenso erogato;</i>	INCARICHI DI COLLABORAZIONE O CONSULENZA:		
	Nell'anno scolastico 2020-2021 vi è stato un incarico di collaborazione AGIDAE di una insegnante di sostegno autorizzata dal MIUR per assistenza ad un bambino audioleso		
	Indicare il numero totale di contratti:	1	
	Compenso erogato	€	
<i>c) il conto annuale del personale e delle relative spese sostenute, con particolare riferimento ai dati relativi alla dotazione organica e al personale effettivamente in servizio e al relativo costo, nonché i tassi di assenza;</i>	COSTO DEL PERSONALE		
	Il costo complessivo annuale del personale dipendente, relativo all'esercizio 2020, ammonta ad euro:	in aggiornamento	
	Il tasso di assenza è di (esprimere il valore in percentuale):	in aggiornamento	
<i>d) i dati relativi al personale in servizio con contratto di lavoro non a tempo indeterminato;</i>	PERSONALE A TEMPO DETERMINATO:		
	Insegnanti	n.5	
	Personale non docente	n.2	
	Personale ausiliare	n.0	
<i>e) i documenti e gli allegati del bilancio preventivo e del conto consuntivo;</i>	DOCUMENTI E ALLEGATI AL BILANCIO:		
	Il bilancio per le nostre scuole dell'Infanzia in genere è il rendiconto.	Il Bilancio ed eventuali relativi allegati sono conservati presso la Segreteria della Scuola.	
<i>f) le informazioni relative ai beni immobili e agli atti di gestione del patrimonio.</i>	PROPRIETA' BENI IMMOBILIARI:		
	Proprietà dell'immobile in fase di definizione	Indirizzo	
		Consistenza	
		Rendita catastale	
		Attività	
		Dati catastali	

ASILO INFANTILE SUOR TARCISIA PONCHIA

Codice meccanografico: TO1A13400T

Organigramma dell'Ente a.s. 2020-2021

ENTE GESTORE SOCI BENEFATTORI CONSIGLIO DI AMMINISTRAZIONE (7 componenti)

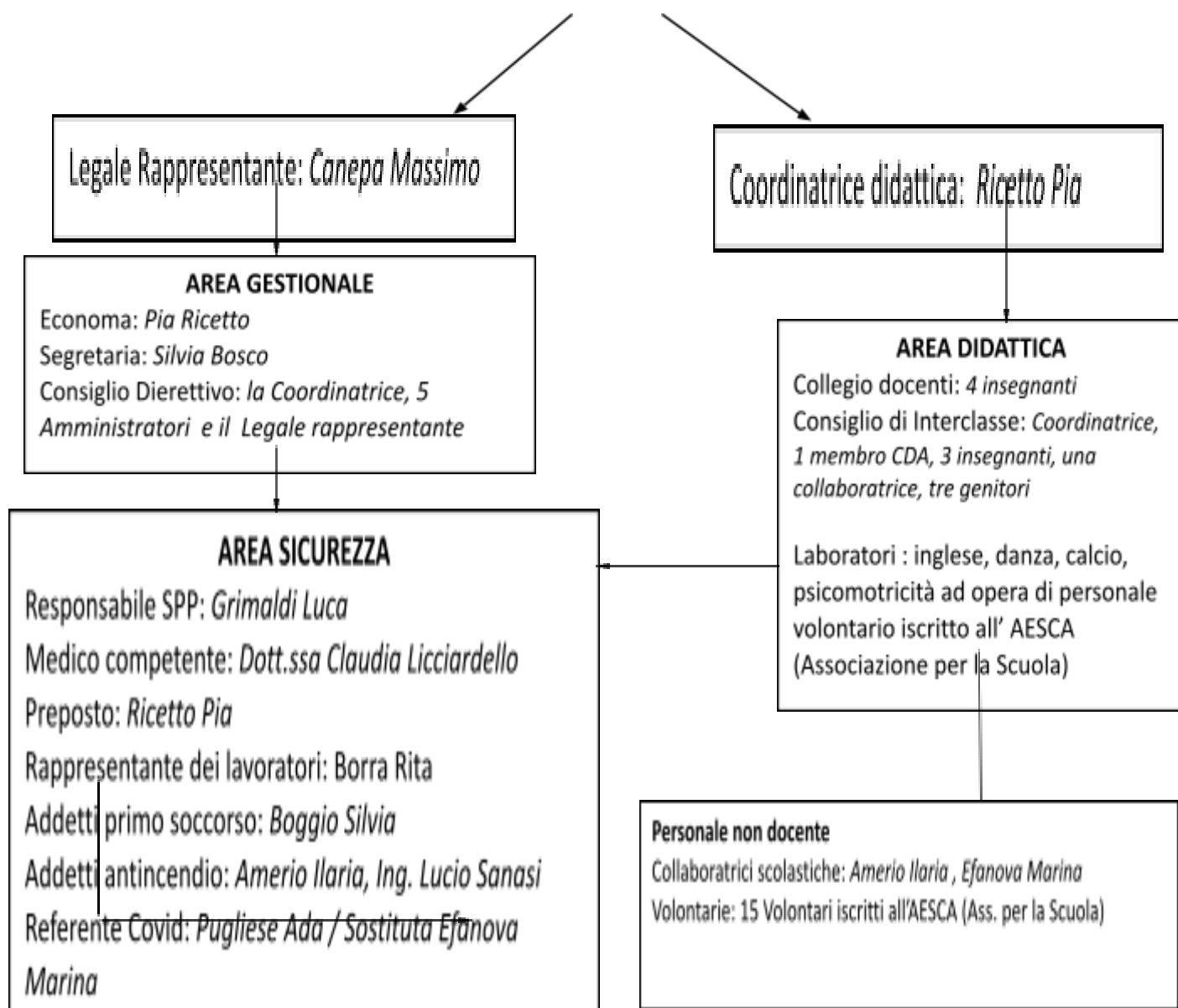

ASILO INFANTILE SUOR TARCISIA PONCHIA

Via Montemagno, 59 -10132 TORINO (TO) Tel **011 8193250**

E-mail: info@scuolasuortarcisia.it

Codice meccanografico: TO1A13400T

<i>c) il conto annuale del personale e delle relative spese sostenute, con particolare riferimento ai dati relativi alla dotazione organica e al personale effettivamente in servizio e al relativo costo, nonché i tassi di assenza;</i>	COSTO DEL PERSONALE	
	Il costo complessivo annuale del personale dipendente, relativo all'esercizio 2020, ammonta ad euro:	€ 105.197,00
	Il tasso di assenza è di (esprimere il valore in percentuale):	30%
<i>d) i dati relativi al personale in servizio con contratto di lavoro non a tempo indeterminato;</i>	PERSONALE A TEMPO DETERMINATO:	
	Insegnanti	n. 1
	Personale non docente	n.
	Personale ausiliare	n.

<i>f) le informazioni relative ai beni immobili e agli atti di gestione del patrimonio.</i>	PROPRIETA' BENI IMMOBILIARI:										
	L'Ente Morale Asilo Infantile Suor Tarcisia Ponchia è proprietario dell'immobile della Scuola.										
	<table border="1"><tr><td>Indirizzo</td><td>Via Montemagno, 59</td></tr><tr><td>Consistenza</td><td>3497 m3</td></tr><tr><td>Rendita catastale</td><td>3792,71</td></tr><tr><td>Attività</td><td>scolastica</td></tr><tr><td>Dati catastali</td><td>foglio 1275 particella 308 sub 3 zona cens. 4 _ classe 1 _CAT. B/5</td></tr></table>	Indirizzo	Via Montemagno, 59	Consistenza	3497 m3	Rendita catastale	3792,71	Attività	scolastica	Dati catastali	foglio 1275 particella 308 sub 3 zona cens. 4 _ classe 1 _CAT. B/5
Indirizzo	Via Montemagno, 59										
Consistenza	3497 m3										
Rendita catastale	3792,71										
Attività	scolastica										
Dati catastali	foglio 1275 particella 308 sub 3 zona cens. 4 _ classe 1 _CAT. B/5										
	<table border="1"><tr><td>Indirizzo</td><td>Via Montemagno, 59</td></tr><tr><td>Consistenza</td><td>790m3</td></tr><tr><td>Renditacatastale</td><td>856,80</td></tr><tr><td>Attività</td><td>scolastica</td></tr><tr><td>Dati catastali</td><td>foglio 1275 particella 308 sub 3 zona cens. 4 _ classe 1 _CAT. B/1</td></tr></table>	Indirizzo	Via Montemagno, 59	Consistenza	790m3	Renditacatastale	856,80	Attività	scolastica	Dati catastali	foglio 1275 particella 308 sub 3 zona cens. 4 _ classe 1 _CAT. B/1
Indirizzo	Via Montemagno, 59										
Consistenza	790m3										
Renditacatastale	856,80										
Attività	scolastica										
Dati catastali	foglio 1275 particella 308 sub 3 zona cens. 4 _ classe 1 _CAT. B/1										